

**ESTUDIO ECOCARTOGRÁFICO DE LAS ISLAS DE FUERTEVENTURA Y  
LOBOS  
MINISTERIO MEDIO AMBIENTE - DIRECCIÓN GRAL. DE COSTAS**

<b>Muestra</b>	0726_00
<b>Provincia</b>	LAS PALMAS

<b>z=</b>	-44.00
-----------	--------

Nº TAMIZ (ASTM)		luz de malla (mm)	muestra (gr)	% RETENCIÓN	% RETENIDO ACUMULADO	% QUE PASA ACUMULADO
GJ		64.000	0.00	0.00	0.00	100.00
GG	1	16.000	0.00	0.00	0.00	100.00
GM	3	8.000	0.00	0.00	0.00	100.00
GF	5	4.000	13.26	13.27	13.27	86.73
GMF	10	2.000	7.87	7.87	21.14	78.86
AMG	18	1.000	23.35	23.36	44.50	55.50
AG	25	0.710	14.16	14.17	58.67	41.33
AG	40	0.500	16.12	16.13	74.80	25.20
AM	45	0.350	12.76	12.77	87.57	12.43
AM	60	0.250	7.43	7.43	95.00	5.00
AF	80	0.180	4.14	4.14	99.14	0.86
AF	120	0.125	0.86	0.86	100.00	0.00
AMF	230	0.063	0.01	0.01	100.01	-0.01
F	<230	0.0039	0.00	0.00	100.01	-0.01
		Total muestra	99.96	100.01		

## ARENA CON GRAVA

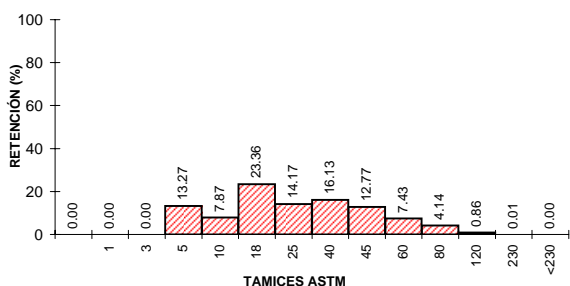
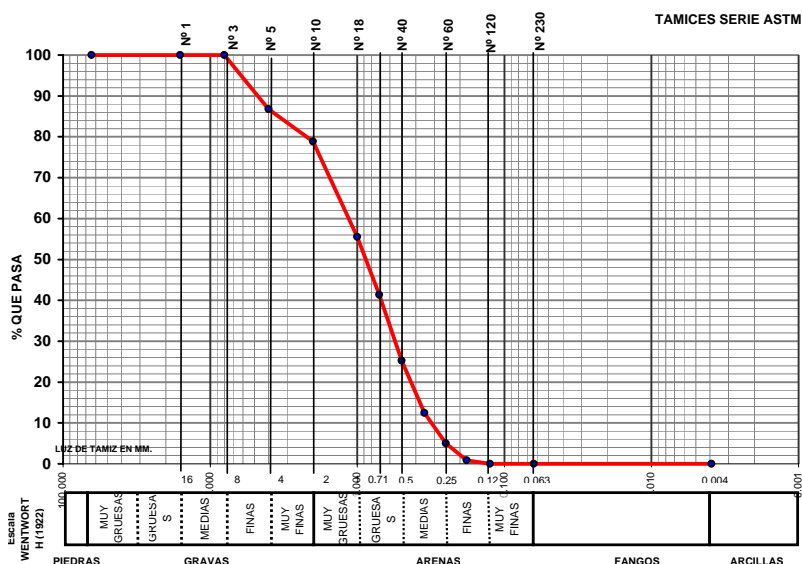

## UTE MAXORATA

Diagrama de clasificación de suelos (Figura 1.1) basado en la proporción de arena, grava y fango. El diagrama es un triángulo equilátero dividido en regiones por líneas rojas. Las regiones están etiquetadas como: GRAVA, GRAVA ARENOSA, GRAVA FANGOSA, GRAVA ARENOFANGOSA, ARENA CON GRAVA, FANGO CON GRAVA, ARENA FANGOSA CON GRAVA, FANGO ARENOSO CON GRAVA, ARENA, ARENA FANGOSA, FANGO ARENOSO, y FANGO. Los ejes están marcados con porcentajes de 0, 20, 50 y 80.



## LABORATORIO DE ANÁLISIS

### INFORME DE ENSAYO

**Nº de Registro**      **FU0726\_00**

Ecología y arqueología marina del estudio  
ecocartográfico de las islas de  
Fuerteventura y Lobos.

#### DATOS DE LA MUESTRA

**Tipo de muestra:** Sedimentos.  
**Muestreo:** HIDTMA ECOMAR, S.L.  
**Identificación:** 0726 00

#### RESULTADOS

Parámetro	Resultado	Método
Cadmio total	<0.05 mg/kg	EPA 7131A
Cobre total	<0.05 mg/kg	EPA 7210
Plomo total	<0.05 mg/kg	EPA 7420
Níquel	<0.05 mg/kg	EPA 7520
Mercurio total	<3 mg/kg	EPA 7471A
Materia orgánica	0.38 %	Oxidación con dicromato
Potencial REDOX	83 mV	Electrometría
Hidrocarburos totales	<0.1 mg/l	Espectroscopía IR EPA 418
Coliformes totales	0 ufc/g	Filtración en membrana y cultivo a 44°, recuento de colinas. St. Meth. 9222 D y 9230 C
Coliformes fecales	0 ufc/g	
Estreptococos fecales	0 ufc/g	Filtración en membrana y cultivo a 37°, recuento de colinas. St. Meth. 9222 D y 9230 C

#### Observaciones:

  
Fdo.: Gilberto Diosdado Doñate  
Director Técnico

Antigua, a 16 de noviembre de 2005